

広報

すばる



目次

- 第1面・・・理事長挨拶
- 第2、3面・・・平成30年度入所者状況
- 第4面・・・平成30年度決算報告



理事長挨拶

社会福祉法人徳永会すばる

理事長 太田 千花子

梅雨が明ければ本格的な夏の到来。皆様におかれましてはお変わりなくお過ごしのことと存じます。昨年の猛暑を思い出すとついついエアコンの効いた部屋で過ごしがちですが、先日、豊田市内で蛍を観賞できる有名な場所がありますよと教えていただきました。「夏は夜。月の頃はさらなり。闇もなほ、蛍のおほく飛びちがひたる。」幻想的な情景が目には浮かびます。体で感じる涼しさではありませんが、自然に親しみ、日本古来の風情を感じることで涼を求め、夏を愉しむのも、「いとおかし」ですね。

さて、令和元年、新しい時代の幕開けを祝うように、世界三大スポーツイベントのひとつ、ラグビーワールドカップがアジアで初めて日本で開催されます。世界の20か国が4つのグループに分かれて、9月20日から東京、横浜の他、全国12都市で激突します。そして12都市のひとつがここ豊田市です。豊田スタジアムでは4試合が開催されますので、世界最高峰の試合を目の前で観戦できるチャンスを早々に手に入れた方もおられると思います。今回のチケットは和をモチーフに、ラグビー選手が日本古来の武者絵のタッチで描かれているそうです。チケットを手にした海外のラグビーファンが、日本にそして豊田市に興味を持ってくれると嬉しいですね。

来年は、いよいよ東京五輪が開幕。私は残念ながらテレビ観戦ですが、せっかくですので高画質で臨場感溢れる映像を楽しみたく、テレビの購入で悩んでいるところです。

今年のすばる祭りは8月25日（日）を予定しております。夏のひとときをすばる祭りでお楽しみ下さい。

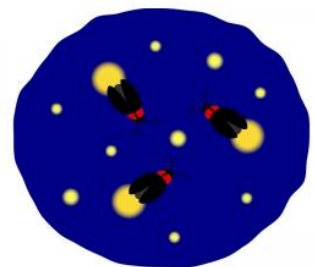

平成30年度入所者状況

I 特別養護老人ホームすばる 入所定員80名

1. 入所者集計報告(自 平成30年4月1日 至 平成31年3月31日)

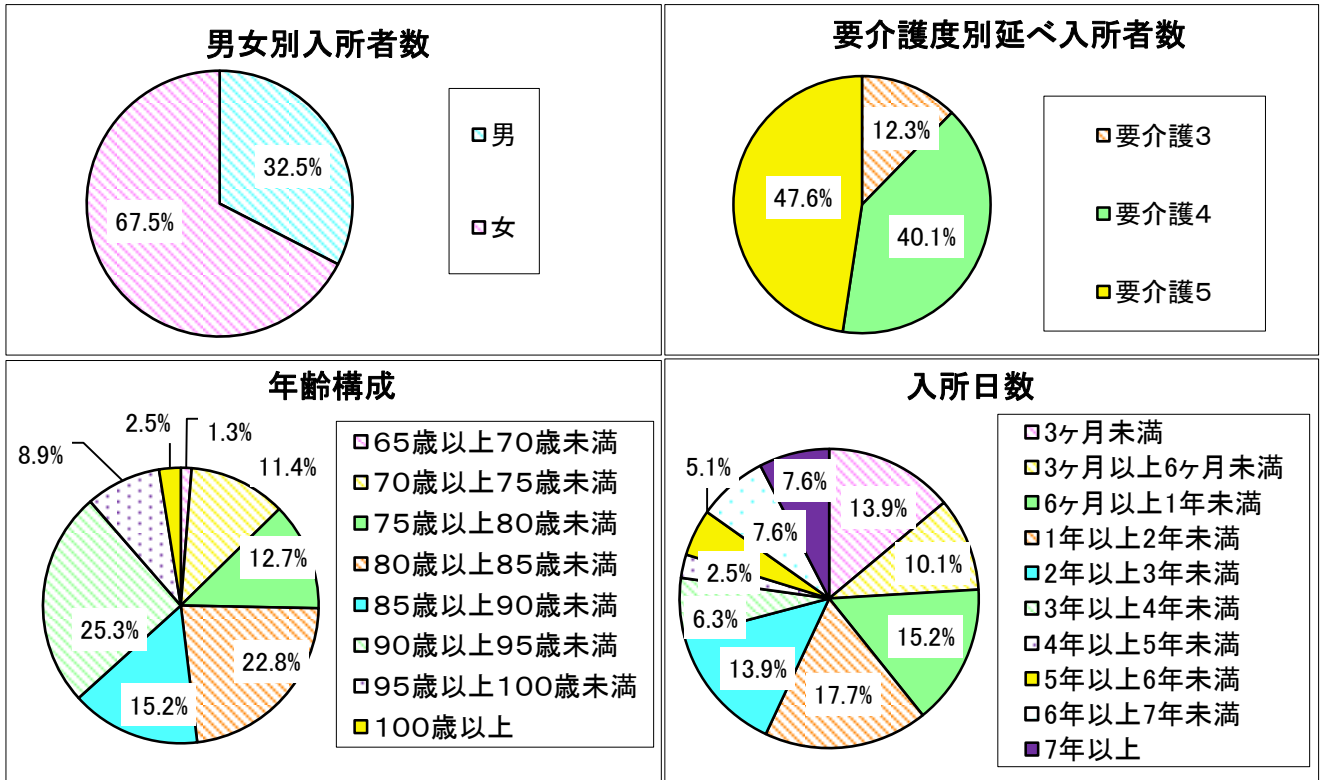

2. 入所者状況報告(平成31年3月31日現在)

①移動状況

	人数
自力歩行	3
シルバーカー使用	0
普通車椅子使用(操作は自身で行う)	11
普通車椅子使用(操作は職員で行う)	45
リクライニング車椅子使用	20
計	79

②排泄状況

	人数
昼夜ともにトイレで排泄(介助を要する)	12
日中はトイレ誘導(介助を要する)夜間はオムツ使用	4
昼夜ともにオムツを使用	63
計	79

③食事摂取状況

	人数
見守り介助	37
一部介助	12
全介助	30
計	79

④入浴状況

	人数
歩浴	1
リフト浴(車椅子使用)	9
寝浴	69
計	79

II 老人短期入所事業すばる 入所定員20名

入所者集計報告(自 平成30年4月1日 至 平成31年3月31日)

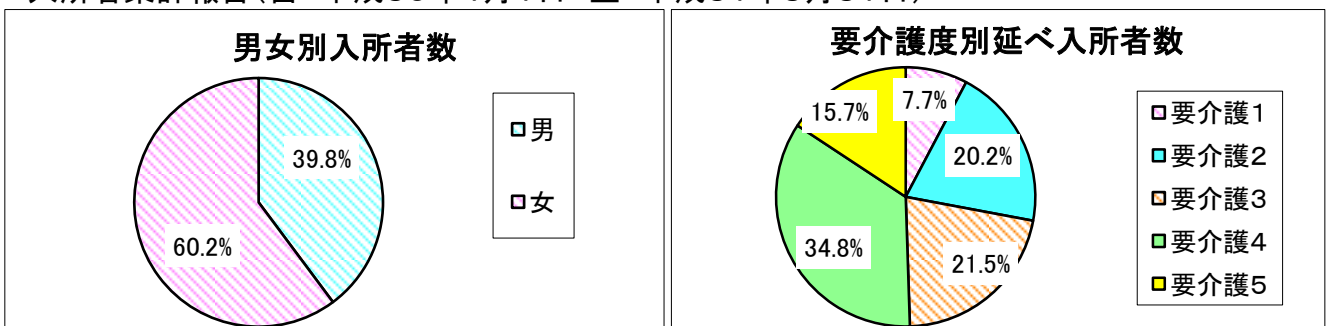

Ⅲ すばるデイサービスセンター(通所介護) 利用定員15名

利用者集計報告(自 平成30年4月1日 至 平成31年3月31日)

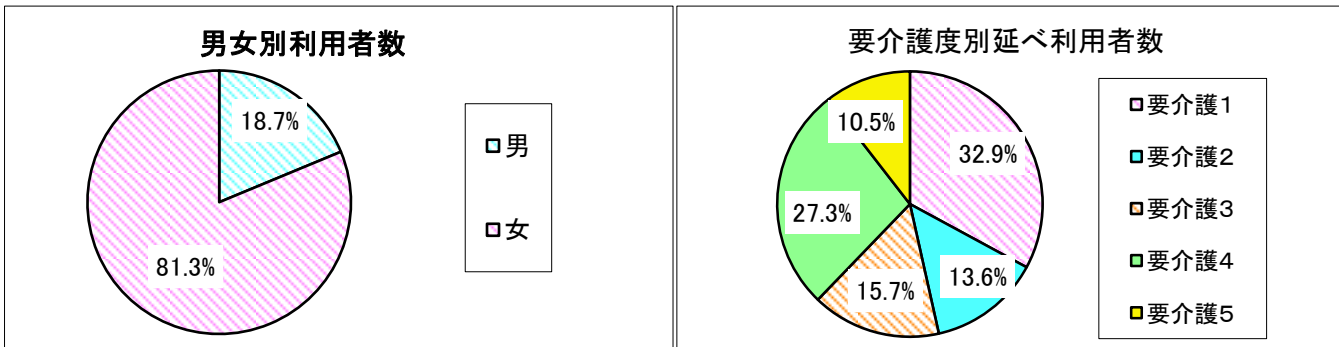

※地域密着型認知症対応型の通所介護も行っております。ご希望の方は、是非ご相談ください。

Ⅳ 特別養護老人ホーム第2すばる 入居定員29名

1. 入居者集計報告(自 平成30年4月1日 至 平成31年3月31日)

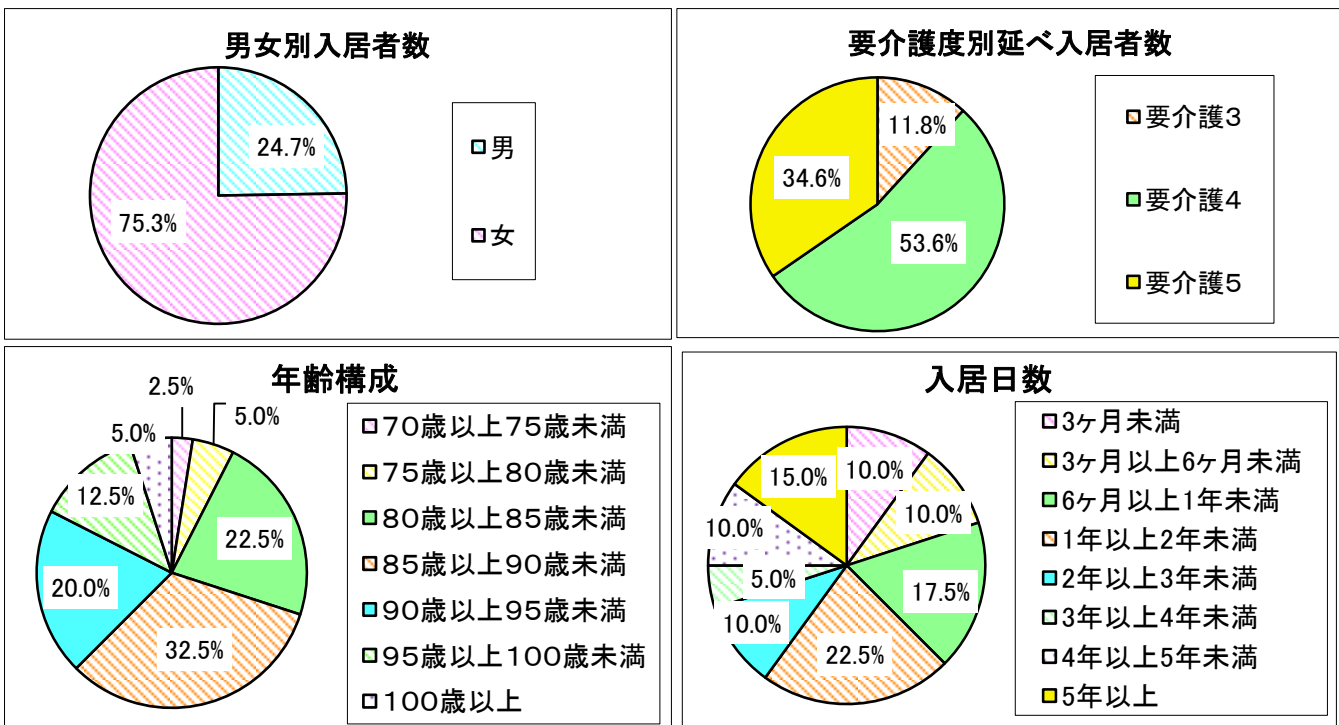

2. 入居者状況報告(平成31年3月31日現在)

①移動状況

	人数
自力歩行	0
シルバーカー使用	1
普通車椅子使用(操作は自身で行う)	15
普通車椅子使用(操作は職員で行う)	10
リクライニング車椅子使用	3
計	29

②排泄状況

	人数
昼夜ともにトイレで排泄(自立)	1
昼夜ともにトイレで排泄(介助を要する)	11
日中はトイレ誘導(介助を要する)夜間はオムツ使用	2
昼夜ともにオムツ使用	15
計	29

③食事摂取状況

	人数
見守り支援	12
一部支援	9
全支援	8
計	29

④入浴状況

	人数
歩浴	1
座浴(車椅子使用)	9
寝浴	19
計	29

平成30年度決算報告

平成31年3月31日をもって、平成30年度末日となりました。決算報告をさせていただきます。

資金収支計算書

自 平成30年4月1日 至 平成31年3月31日

事業活動計算書

自 平成30年4月1日 至 平成31年3月31日

勘定科目	金額	勘定科目	金額
事業活動収入	569,809,708	サービス活動収益	572,780,911
介護保険事業収入	568,321,861	介護保険事業収益	568,321,861
受取利息配当金収入	632,668	その他の収益	4,459,050
その他の収入	855,179		
事業活動支出	470,862,694	サービス活動費用	518,960,523
人件費支出	301,903,140	人件費	314,609,290
事業費支出	90,012,158	事業費	90,053,518
事務費支出	78,947,396	事務費	78,956,066
その他の支出	0	減価償却費	54,493,674
		国庫補助金等特別積立金取崩額	△ 19,269,625
		その他の費用	117,600
		サービス活動増減差額	53,820,388
事業活動資金収支差額	98,947,014	サービス活動外収益	1,487,847
施設整備等収入	140,400	受取利息配当金収益	632,668
施設整備等支出	43,458,618	その他のサービス活動外収益	855,179
施設整備等資金収支差額	△ 43,318,218	サービス活動外費用	0
その他の活動収入	1,590,000	その他のサービス活動外費用	0
その他の活動支出	141,989,200	サービス活動外増減差額	1,487,847
その他の活動資金収支差額	△ 140,399,200	經常増減差額	55,308,235
当期資金収支差額合計	△ 84,770,404	その他の特別収益	140,400
前期末支払資金残高	545,451,040	固定資産売却損・処分損	39,968
当期末支払資金残高	460,680,636	国庫補助金等特別積立金積立額	236,000
	(単位:円)	特別増減差額	△ 135,568
		当期活動増減差額	55,172,667
		前期繰越活動増減差額	1,010,825,661
		当期末繰越活動増減差額	1,065,998,328
		基本金取崩額	0
		その他の積立金取崩額	0
		その他の積立金積立額	134,200,000
		次期繰越活動増減差額	931,798,328
			(単位:円)

貸借対照表

平成31年3月31日現在

勘定科目	金額	勘定科目	金額
流動資産	541,555,379	負債の部	146,612,747
現金預金	448,766,004	流動負債	102,850,243
事業未収金	91,000,218	事業未払金	78,742,620
貯蔵品	1,500	職員預り金	2,132,123
前払金	0	賞与引当金	21,975,500
前払費用	1,713,757	固定負債	43,762,504
仮払金	73,900	退職給付引当金	43,762,504
		純資産の部	2,604,479,939
固定資産	2,209,537,307	基本金	104,994,000
基本財産	879,902,380	国庫補助金等特別積立金	465,751,426
土地	154,009,970	その他の積立金	1,101,936,185
建物	1,446,212,023	修繕積立金	606,936,185
減価償却累計額	△ 721,319,613	施設設備等積立金	495,000,000
定期預金	1,000,000	次期繰越活動増減差額	931,798,328
その他の固定資産	1,329,634,927	次期繰越活動増減差額 (うち当期活動増減差額)	55,172,667
土地	1,942,500		
建物	149,529,003		
構築物	36,378,587		
車両運搬具	18,591,771		
器具及び備品	144,761,866		
設備仮勘定	0		
減価償却累計額	△ 168,782,361		
権利	160,020		
ソフトウェア	1,304,820		
退職給付引当資産	43,762,504		
修繕積立資産	606,936,185		
施設設備等積立資産	495,000,000		
その他の固定資産	50,032		
資産の部合計	2,751,092,686	負債及び純資産の部合計	2,751,092,686
			(単位:円)

編集職員の
ひらりん

皆様はドンパン節をご存じですか？

『ドンド～ンパンパン～、ドンパ～ンパン♪』と始まる秋田生まれの有名な民謡ですが、

その後続く歌詞にはユーモア溢れるバリエーションがあるようです。

事務所の隣にあるデイサービスから『う～ちの親父は禿頭～、隣の親父も禿頭～♪♪♪』と

屈託のない楽しそうな歌声が聞こえてくると、職員も思わず笑ってしまいます。

80代、90代の人生の先輩達から頂く元気のお裾分けで、暑い夏を乗り越えられそうです。

発行者: 豊田市本新町7丁目50番地7 社会福祉法人徳永会すばる 理事長 太田 千花子

TEL<0565>32-2222