

広報

すばる



目 次

- 第1面・・・・・・施設長挨拶
- 第2、3面・・・・平成27年度入所者状況
- 第4面・・・・・・平成27年度決算報告



施設長挨拶

社会福祉法人徳永会すばる

施設長 太田 千花子



一晩のナスやキュウリの成長に夏を感じる今日この頃ですが、皆様におかれましては、お元気にお過ごしのことと存じます。

先日、他人のiPS細胞から作った網膜の組織を、重い目の病気の患者に移植する世界初の臨床研究が行われると言うニュースを新聞で読みました。安全性が確認されれば、来年にも手術が行われるそうです。ノーベル医学生理学賞を京都大学の山中教授が受賞したことで、日本国内では一気に認知度が高まったiPS細胞ですが、理科が苦手な私にとってはなかなか敷居が高い話題です。このiPS細胞は、失った組織や細胞を新しいものに変える治療、再生医療のための切り札のようです。臓器のコピーや神経のコピーが作られるようになり、難病や半身不随の治療ができる、あるいは若返りができる、そんな少しSFのようなことが可能になる時代が来るのかもしれない。

さて、この夏の最も大きな話題と言えば、ブラジルのリオデジャネイロで開催される夏季オリンピックですね。8月6日、日本時間の午前6時から開会式が始まります。南アメリカ大陸でオリンピックが開催されるのは初めてのことであり、地球の裏側ではきっと大変な盛り上がりではないでしょうか。競技種目数は28競技306種目もあるそうです。体操や水泳など馴染みの競技の他、新種目である7人制ラグビーにも注目したいと思います。真夏の祭典、寝不足が続きます。

今年のすばる祭りは8月28日（日曜日）に開催します。夏休み最後の思い出にご家族皆様で是非お出かけ下さい。お待ちしております。

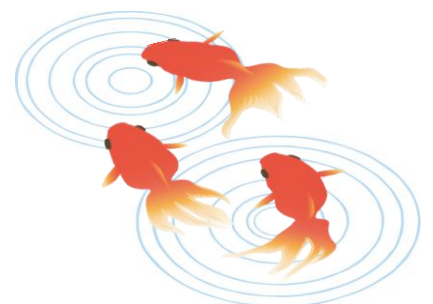

平成27年度入所者状況

I 特別養護老人ホームすばる 入所定員80名

1. 入所者集計報告(自 平成27年4月1日 至 平成28年3月31日)

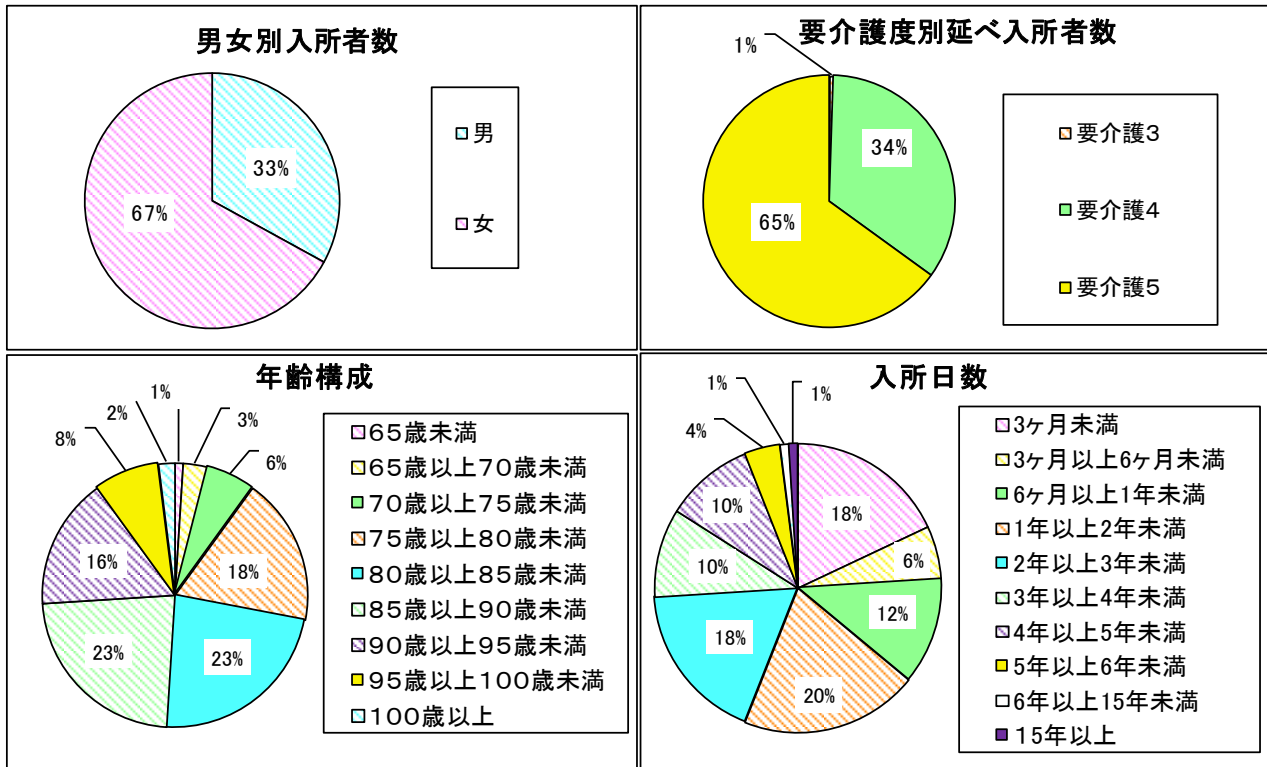

2. 入所者状況報告(平成28年3月31日現在)

①移動状況

| | 人数 |
|-------------------|----|
| 自力歩行 | 1 |
| シルバーカー使用 | 0 |
| 普通車椅子使用(操作は自身で行う) | 17 |
| 普通車椅子使用(操作は職員で行う) | 36 |
| リクライニング車椅子使用 | 26 |
| 計 | 80 |

②排泄状況

| | 人数 |
|--------------------------|----|
| 昼夜ともにトイレで排泄(介助を要する) | 10 |
| 日中はトイレ誘導(介助を要する)夜間はオムツ使用 | 4 |
| 昼夜ともにオムツを使用 | 66 |
| 計 | 80 |

③食事摂取状況

| | 人数 |
|-------|----|
| 見守り介助 | 31 |
| 一部介助 | 16 |
| 全介助 | 33 |
| 計 | 80 |

④入浴状況

| | 人数 |
|-------------|----|
| 歩浴 | 0 |
| リフト浴(車椅子使用) | 14 |
| 寝浴 | 66 |
| 計 | 80 |

II 老人短期入所事業すばる 入所定員20名

入所者集計報告(自 平成27年4月1日 至 平成28年3月31日)

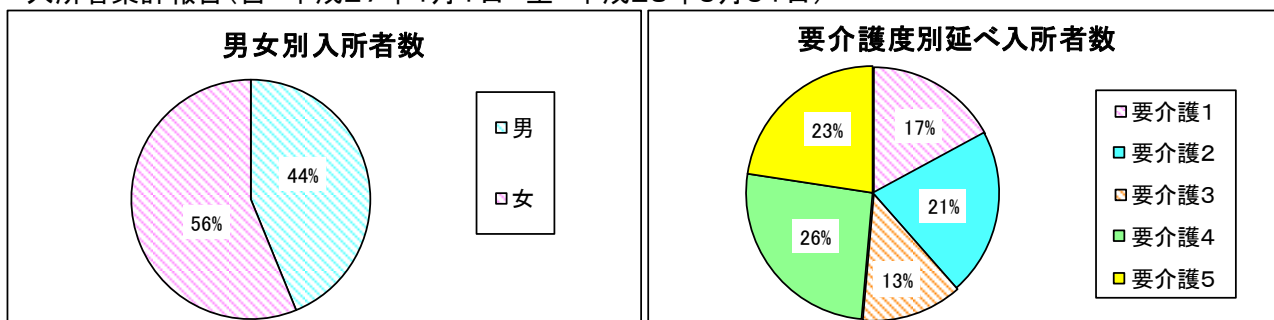

Ⅲ すばるデイサービスセンター(通所介護) 利用定員15名

利用者集計報告(自 平成27年4月1日 至 平成28年3月31日)

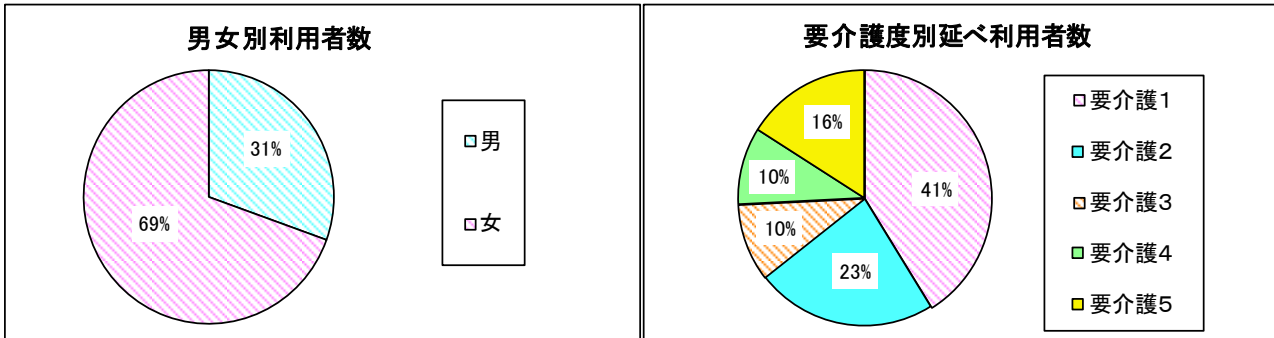

※地域密着型認知症対応型の通所介護も行っております。ご希望の方は、是非ご相談ください。

Ⅳ 特別養護老人ホーム第2すばる 入居定員29名

1. 入居者集計報告(自 平成27年4月1日 至 平成28年3月31日)

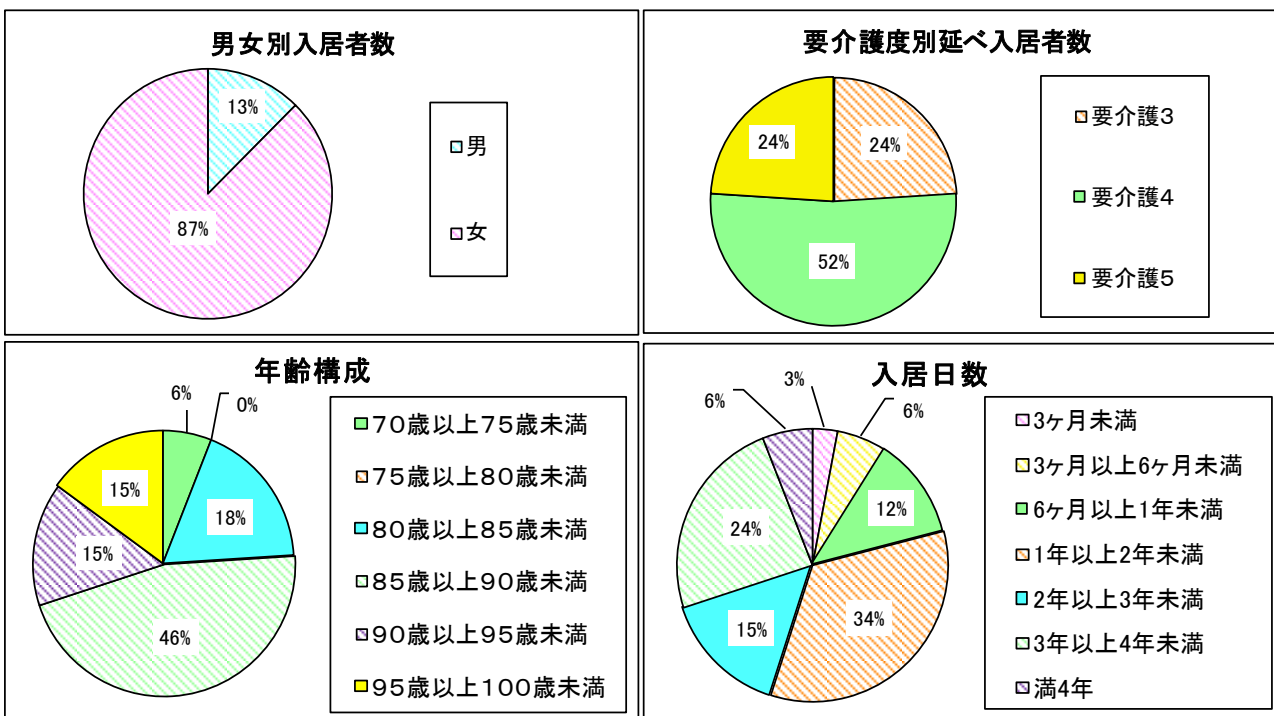

2. 入居者状況報告(平成28年3月31日現在)

①移動状況

| | 人数 |
|-------------------|----|
| 自力歩行(杖使用含む) | 2 |
| シルバーカー使用 | 0 |
| 普通車椅子使用(操作は自身で行う) | 13 |
| 普通車椅子使用(操作は職員で行う) | 12 |
| リクライニング車椅子使用 | 1 |
| 計 | 28 |

③食事摂取状況

| | 人数 |
|-------|----|
| 見守り支援 | 19 |
| 一部支援 | 9 |
| 全支援 | 0 |
| 計 | 28 |

②排泄状況

| | 人数 |
|--------------------------|----|
| 昼夜ともにトイレで排泄(介助を要する) | 14 |
| 日中はトイレ誘導(介助を要する)夜間はオムツ使用 | 9 |
| 昼夜ともにオムツ使用 | 5 |
| 計 | 28 |

④入浴状況

| | 人数 |
|-----------|----|
| 歩浴 | 5 |
| 座浴(車椅子使用) | 15 |
| 寝浴 | 8 |
| 計 | 28 |

平成27年度決算報告

平成28年3月31日をもって、平成27年度末日となりました。決算報告をさせていただきます。

資金収支計算書

自 平成27年4月1日 至 平成28年3月31日

事業活動計算書

自 平成27年4月1日 至 平成28年3月31日

| 資金収支計算書 | | 事業活動計算書 | |
|------------------|---------------|----------------|---------------|
| 勘定科目 | 金額 | 勘定科目 | 金額 |
| 事業活動収入 | 567,416,575 | サービス活動収益 | 564,791,145 |
| 介護保険事業収入 | 563,796,045 | 介護保険事業収益 | 563,796,045 |
| 受取利息配当金収入 | 1,953,971 | その他の収益 | 995,100 |
| その他の収入 | 1,666,559 | | |
| 事業活動支出 | 428,529,717 | サービス活動費用 | 479,946,495 |
| 人件費支出 | 278,283,580 | 人件費 | 294,546,275 |
| 事業費支出 | 86,971,300 | 事業費 | 87,012,660 |
| 事務費支出 | 63,245,287 | 事務費 | 63,253,957 |
| その他の支出 | 1,836 | 減価償却費 | 70,280,988 |
| 流動資産評価損等による資金減少額 | 27,714 | 国庫補助金等特別積立金取崩額 | △ 35,772,285 |
| | | その他の費用 | 624,900 |
| | | サービス活動増減差額 | 84,844,650 |
| 事業活動資金収支差額 | 138,886,858 | サービス活動外収益 | 3,620,530 |
| 施設整備等収入 | 0 | 受取利息配当金収益 | 1,953,971 |
| 施設整備等支出 | 19,051,200 | その他のサービス活動外収益 | 1,666,559 |
| 施設整備等資金収支差額 | △ 19,051,200 | サービス活動外費用 | 1,836 |
| その他の活動収入 | 10,800,000 | その他のサービス活動外費用 | 1,836 |
| その他の活動支出 | 557,079,495 | サービス活動外増減差額 | 3,618,694 |
| その他の活動資金収支差額 | △ 546,279,495 | 経常増減差額 | 88,463,344 |
| 当期資金収支差額合計 | △ 426,443,837 | その他の特別収益 | △ 27,714 |
| 前期末支払資金残高 | 1,082,448,097 | 固定資産売却損・処分損 | 83,485 |
| 当期末支払資金残高 | 656,004,260 | 特別増減差額 | △ 111,199 |
| | (単位:円) | 当期活動増減差額 | 88,352,145 |
| | | 前期繰越活動増減差額 | 1,569,814,451 |
| | | 当期末繰越活動増減差額 | 1,658,166,596 |
| | | 基本金取崩額 | 0 |
| | | その他の積立金取崩額 | 10,800,000 |
| | | その他の積立金積立額 | 539,200,000 |
| | | 次期繰越活動増減差額 | 1,129,766,596 |
| | | | (単位:円) |

貸借対照表

平成28年3月31日現在

| 勘定科目 | | 金額 | 勘定科目 | | 金額 |
|-----------|---------------|--------------|---------------|--|----|
| 流動資産 | 688,736,337 | 負債の部 | 85,167,222 | | |
| 現金預金 | 594,776,230 | 流動負債 | 53,612,077 | | |
| 事業未収金 | 91,450,233 | 事業未払金 | 32,732,077 | | |
| 貯蔵品 | 43,500 | 賞与引当金 | 20,880,000 | | |
| 前払金 | 64,800 | 固定負債 | 31,555,145 | | |
| 前払費用 | 2,329,994 | 退職給付引当金 | 31,555,145 | | |
| 仮払金 | 71,580 | 純資産の部 | 2,498,420,083 | | |
| 固定資産 | 1,894,850,968 | 基本金 | 104,994,000 | | |
| 基本財産 | 981,557,856 | 国庫補助金等特別積立金 | 533,608,087 | | |
| 土地 | 154,009,970 | その他の積立金 | 730,051,400 | | |
| 建物 | 979,426,671 | 修繕積立金 | 317,551,400 | | |
| 建物附属設備 | 466,785,352 | 施設設備等積立金 | 412,500,000 | | |
| 減価償却累計額 | △ 619,664,137 | 次期繰越活動増減差額 | 1,129,766,596 | | |
| 定期預金 | 1,000,000 | 次期繰越活動増減差額 | 1,129,766,596 | | |
| その他の固定資産 | 913,293,112 | (うち当期活動増減差額) | 88,352,145 | | |
| 土地 | 1,942,500 | | | | |
| 建物附属設備 | 81,424,563 | | | | |
| 構築物 | 36,378,587 | | | | |
| 車輛運搬具 | 17,445,576 | | | | |
| 器具及び備品 | 106,028,372 | | | | |
| 減価償却累計額 | △ 92,556,773 | | | | |
| 権利 | 160,020 | | | | |
| ソフトウェア | 663,600 | | | | |
| 退職給付引当資産 | 31,555,145 | | | | |
| 修繕積立資産 | 317,551,400 | | | | |
| 施設設備等積立資産 | 412,500,000 | | | | |
| その他の固定資産 | 200,122 | | | | |
| 資産の部合計 | 2,583,587,305 | 負債及び純資産の部合計 | 2,583,587,305 | | |
| | | | (単位:円) | | |

編集職員の

ひびく

近年、地震や豪雨等の大規模災害が多く起こっていますが、皆様の家では何か災害に対する備えはされていますか？

私事ですが、先日、家の倉庫でホコリをかぶっていたアウトドアグッズ(テントやバーベキューセット等)を引っ張り出し、まだ使えるか試してみました。無事に使用できたので良かったのですが、非常食の賞味期限が近かったので、家族で屋食のかわりに食べてしまいました。

また買い足さなくては…。

備蓄している皆様も一度確認してみてもいかがでしょうか？